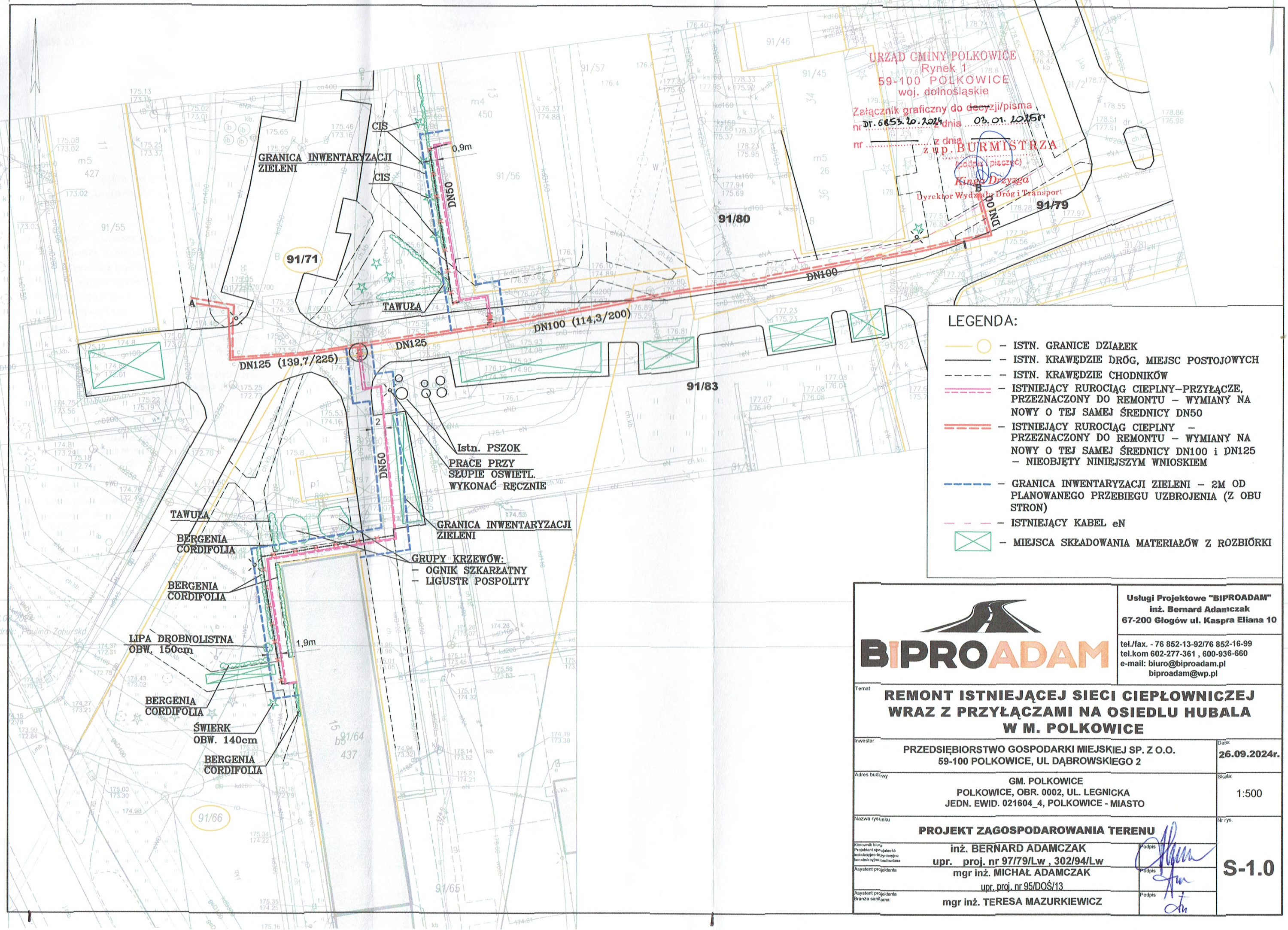

LEGENDA:

- ISTN. GRANICE DZIAŁEK
- ISTN. KRAWĘDZIE DRÓG, MIEJSC POSTOJOWYCH
- ISTN. KRAWĘDZIE CHODNIKÓW
- ISTNIEJĄCY RUROCIĄG CIEPLNY–PRZYŁĄCZE, PRZEZNACZONY DO REMONTU – WYMIANY NA NOWY O TEJ SAMEJ ŚREDNICY DN50
- ISTNIEJĄCY RUROCIĄG CIEPLNY – PRZEZNACZONY DO REMONTU – WYMIANY NA NOWY O TEJ SAMEJ ŚREDNICY DN100 i DN125 – NIEOBJĘTY NINIEJSZYM WNIOSKIEM
- GRANICA INWENTARYZACJI ZIELENI – 2M OD PLANOWANEGO PRZEBIEGU UZBROJENIA (Z OBU STRON)
- ISTNIEJĄCY KABEL eN
- MIEJSCA SKŁADOWANIA MATERIAŁÓW Z ROZBIÓRKI

BIPROADAM

Usługi Projektowe "BIPROADAM"
inż. Bernard Adamczak
67-200 Głogów ul. Kaspra Eliana 10

tel./fax. - 76 852-13-92/76 852-16-99
tel.kom 602-277-361 , 600-936-660
e-mail: biuro@biproadam.pl
biproadam@wp.pl

Temat

REMONT ISTNIEJĄCEJ SIECI CIEPŁOWNICZEJ WRAZ Z PRZYŁĄCZAMI NA OSIEDLU HUBALA W M. POLKOWICE

Inwestor: PRZEDSIĘBIORSTWO GOSPODARKI MIEJSKIEJ SP. Z O.O. 59-100 POLKOWICE, UL DĄBROWSKIEGO 2	Data: 26.09.2024r.
Adres budowy: GM. POLKOWICE POLKOWICE, OBR. 0002, UL. LEGNICKA JEDN. EWID. 021604_4, POLKOWICE - MIASTO	Skala: 1:500
Nazwa rysunku: PROJEKT ZAGOSPODAROWANIA TERENU	Nr rys.: S-1.0
Kierownik biura Projektant specjalność instalacyjno-inżynieryjna konstrukcyjno-budowlana: inż. BERNARD ADAMCZAK upr. proj. nr 97/79/Lw , 302/94/Lw	Podpis
Asystent projektanta: mgr inż. MICHAŁ ADAMCZAK upr. proj. nr 95/DOŚ/13	Podpis
Asystent projektanta Branża sanitarna: mgr inż. TERESA MAZURKIEWICZ	Podpis